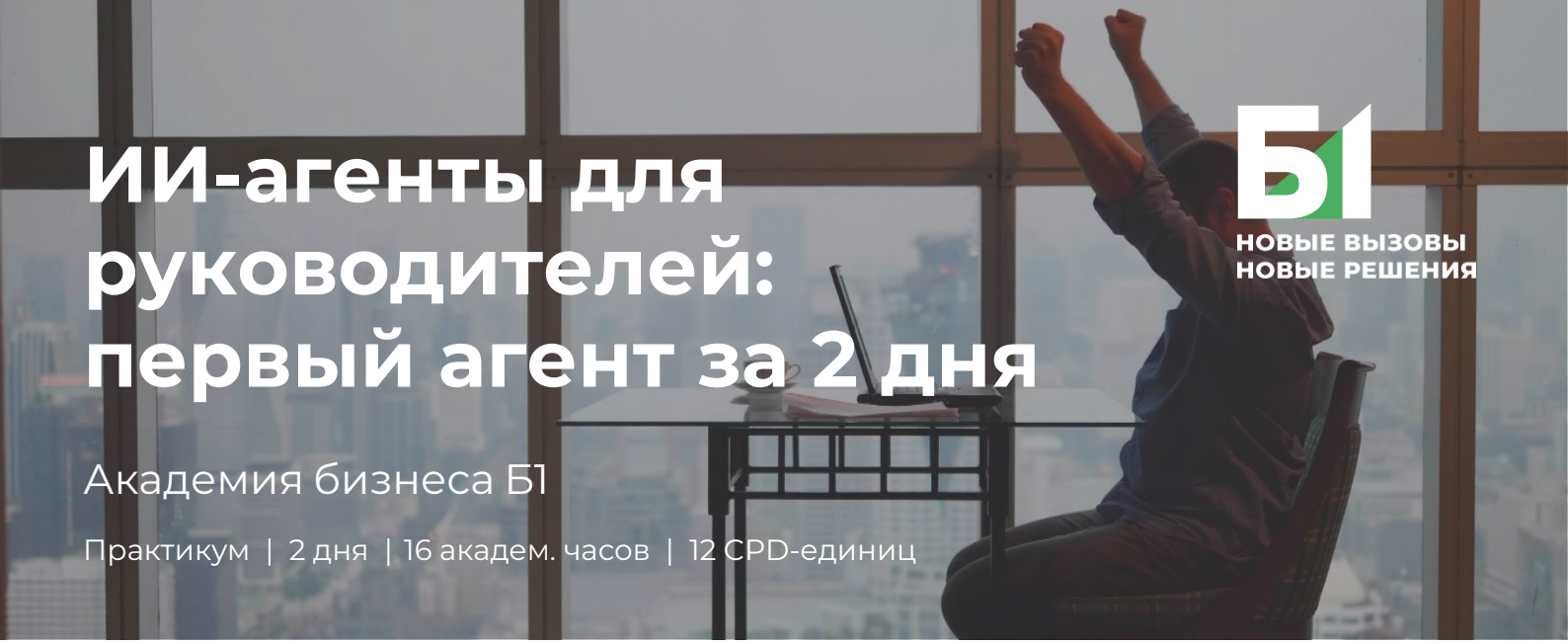

ИИ-агенты для руководителей: первый агент за 2 дня

НОВЫЕ ВЫЗОВЫ
НОВЫЕ РЕШЕНИЯ

Академия бизнеса Б1

Практикум | 2 дня | 16 академ. часов | 12 CPD-единиц

Вы слышали об ИИ-агентах, но кажется, что это слишком сложно?

За два дня вы пройдете путь от знакомства с ИИ-агентами до создания персонального цифрового сотрудника для решения конкретной рабочей задачи. Шаг за шагом, с поддержкой тренера и без необходимости разбираться в программировании.

Программа практикума

День 1. Шаблон агента

01. Быстрый старт: первый агент

- Создаем простого агента по шаблону.
- Знакомимся с его возможностями и получаем первый рабочий вариант ИИ-агента уже в начале тренинга.

02. Моя задача: где агент дает результат

- Разбираем рутинные задачи руководителя, выбираем сценарий работы агента и определяем, какую пользу он должен принести.

День 2. Цифровой сотрудник

03. Сборка агента: от инструкций к рабочему прототипу

- Самостоятельно, при поддержке тренера, настраиваем агента для выбранной задачи: роль, инструкции, доступные данные, действия и желаемый результат.

04. От прототипа к пользе: проверка и план внедрения

- Проверяем агента, исправляем ошибки и определяем, где решение остается за человеком.
- Визуализируем результат агента и составляем план внедрения и разработки минимально работоспособного ИИ-агента.

Цели обучения

На практикуме вы:

- поймете, чем ИИ-агент отличается от обычного чата с ИИ
- освоите простые приемы постановки задач ИИ и будете получать тот результат, который нужен
- научитесь выбирать подходящие задачи для цифрового сотрудника
- создадите и протестируете своего первого ИИ-агента
- научитесь писать системный промпт и настраивать ИИ-агент под сценарии разных пользователей
- освоите правила проверки результата и безопасного применения
- визуализируете работу агента в формате дашбордов
- научитесь выявлять риски, связанные с утечкой данных через промпты и самостоятельную работу ИИ-агента

ВАЖНО!

Для участия понадобятся:

- личный ноутбук
- доступ к двум нейросетям

Работа ведется на учебных или разрешенных данных.

На тренинге создается учебный прототип!

Интеграция с корпоративными системами и автоматические действия требуют отдельных проверок, доступа и согласований.

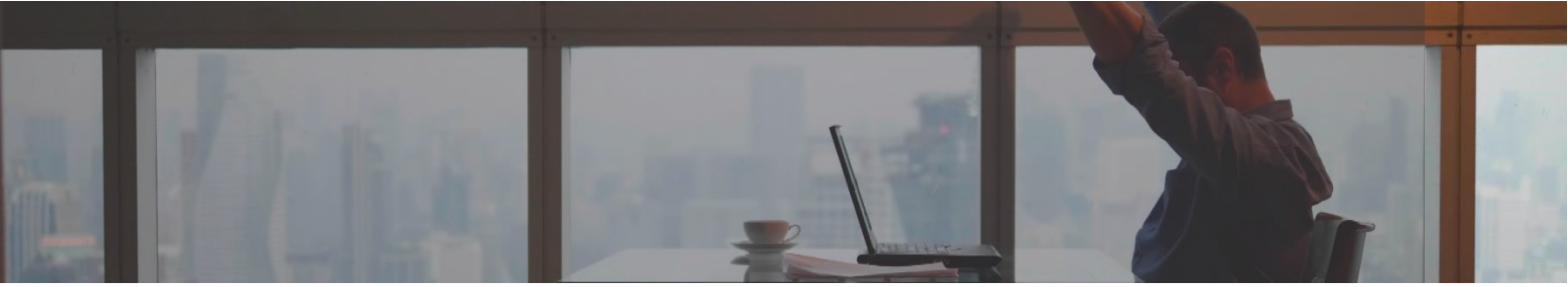

Где ИИ-агенты помогут именно вам?

Если бы у вас появился цифровой сотрудник, какую задачу вы поручили бы ему первой?

На тренинге вы выберете задачу, близкую именно вашей работе, и создадите для ее решения цифрового сотрудника. Каких агентов уже создали участники нашего практикума:

HR

Агент по адаптации

помогает новичку пройти маршрут онбординга: подсказывает следующие шаги, показывает незавершенные задачи и напоминает о сроках.

ФИНАНСЫ

Агент по расчетам

оценивает экономические эффекты по инициативам, помогает рассчитать затраты, экономию и окупаемость.

ЗАКУПКИ

Агент по снабжению

проверяет заявки на материалы, уточняет недостающие сведения и помогает подготовить информацию для решения о закупке.

ПРОИЗВОДСТВО

Агент против простоев

сопоставляет потребность смены с остатками и резервами, предупреждает о возможном дефиците материалов.

ВНУТРЕННИЕ СЕРВИСЫ

Диспетчер заявок

разбирает запросы сотрудников, проверяет полноту данных и предлагает, какой службе передать обращение.

УПРАВЛЕНИЕ ПРОЦЕССАМИ

Аналитик узких мест

выявляет повторяющиеся проблемы и задержки, помогает руководителю понять, какие участки процесса требуют внимания.

ЛОГИСТИКА

Диспетчер маршрутов

выявляет неоптимальные маршруты, простои, пиковые нагрузки, излишние операционные расходы. Оптимизирует единую цепочку движения ресурсов компании.

Как проходит обучение

Не лекционный курс, а практикум с поддержкой тренера.

Принцип практикума: Каждый следующий шаг опирается на результат предыдущего.

01. Пробую	02. Разбираюсь	03. Создаю	04. Проверяю

Без технической подготовки. С первого шага. С реальным результатом.



Что вы получите в результате обучения

- Собственного ИИ-агента, настроенного для выбранной задачи и проверенного на учебных сценариях.
- Пошаговый алгоритм создания агентов без программирования.
- Список рабочих задач, которые можно передавать ИИ.
- Инструкции готового агента, шаблоны и примеры для самостоятельной работы.
- Чек-лист проверки качества, ограничений и безопасности агента.
- Учебные кейсы в электронном виде и сертификат Академии бизнеса Б1.

Главный результат:

«Я знаю, как создать ИИ-агента, и мой первый агент уже работает».

Тренеры

Практикум проводят тренеры Академии бизнеса Б1. Сведения о ведущем и его практическом опыте предоставляются по запросу.

Запросить CV тренера и задать вопросы о тренинге: academy@b1.ru

Для кого

- Руководители HR, финансов, закупок и производства.
- Руководители функций и бизнес-процессов.
- Руководители команд и проектов.
- Менеджеры без технической подготовки и навыков программирования.

Форматы участия

Открытый формат

Обучение проводится по расписанию в Академии бизнеса Б1 с 9.30 до 17.00 с перерывом на обед и 2 кофе-брейками.

Корпоративный формат

Программа практикума может быть адаптирована и проведена специально для вашей компании:

- Предварительный анализ потребностей в обучении, определение целей и задач
- Гибкий подход к выбору сроков и времени проведения тренингов
- Адаптация тренинга с учетом отраслевой специфики
- Отчет о результатах обучения по запросу клиента

© ООО «Академия бизнеса Б1». Все права защищены.